

1 01- Térreo - Executivo Detalhado- Feminino  
1 : 25

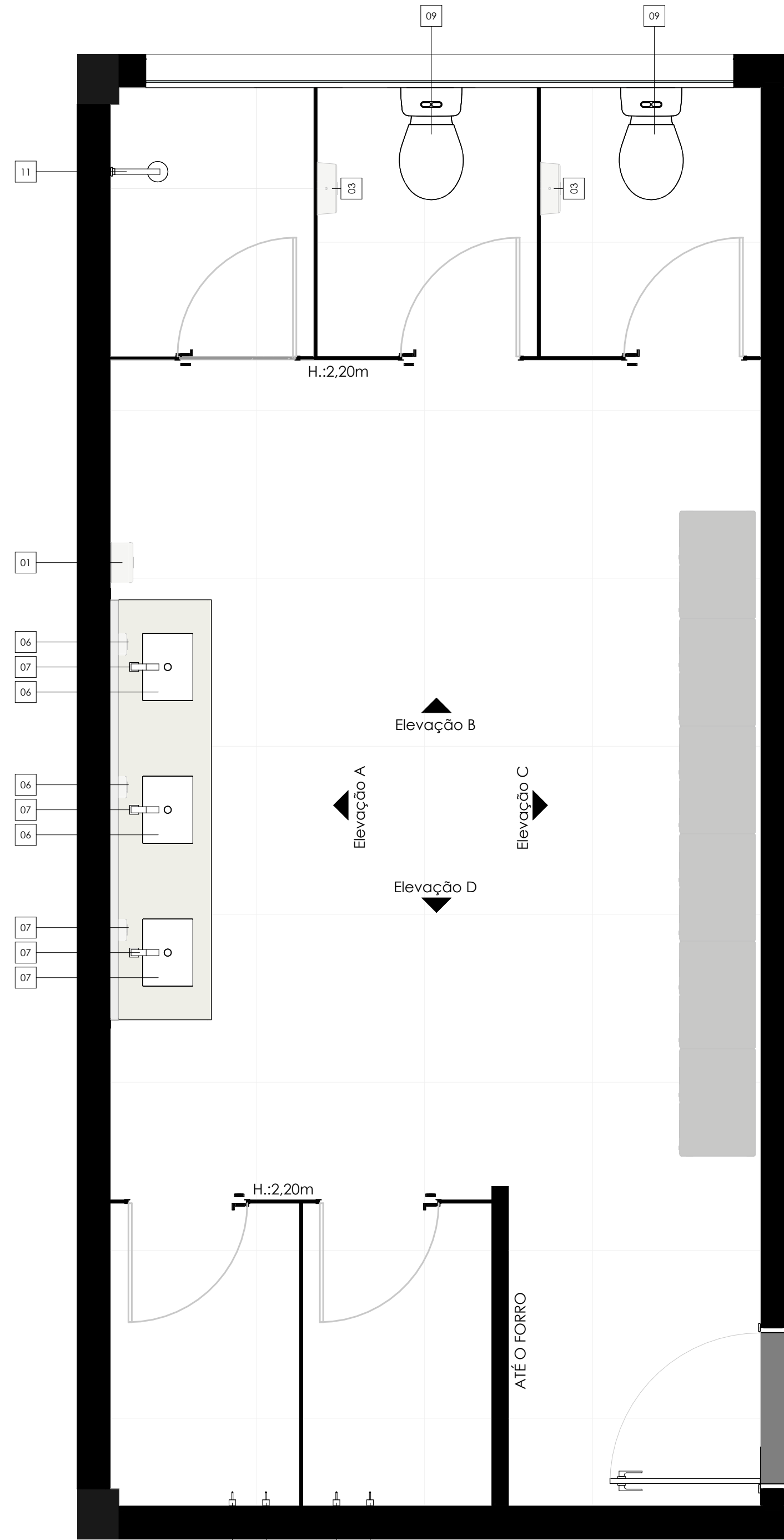

2 01- Térreo - Layout - Feminino  
1 : 25

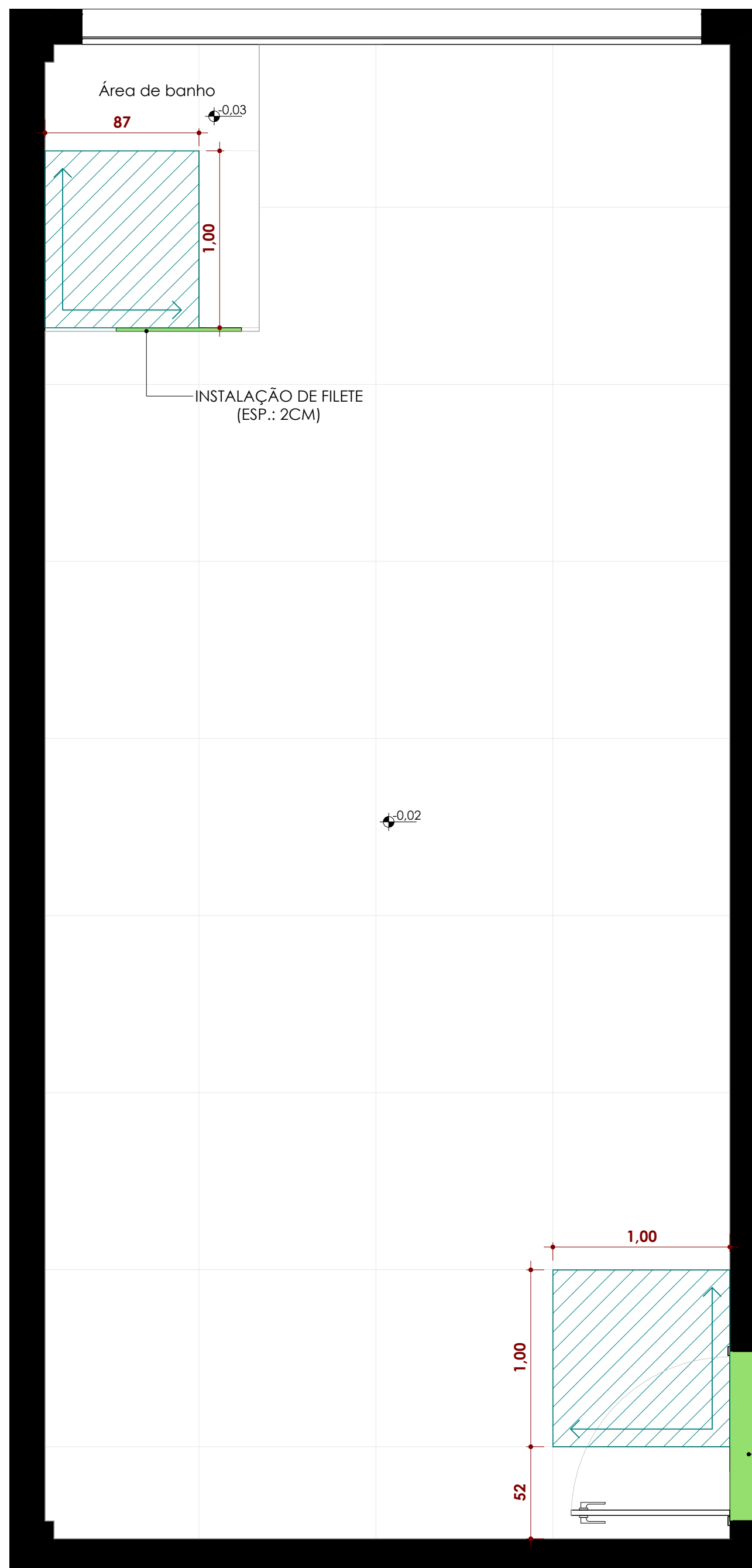

3 01- Térreo - Paginação de Piso- Feminino  
1 : 25

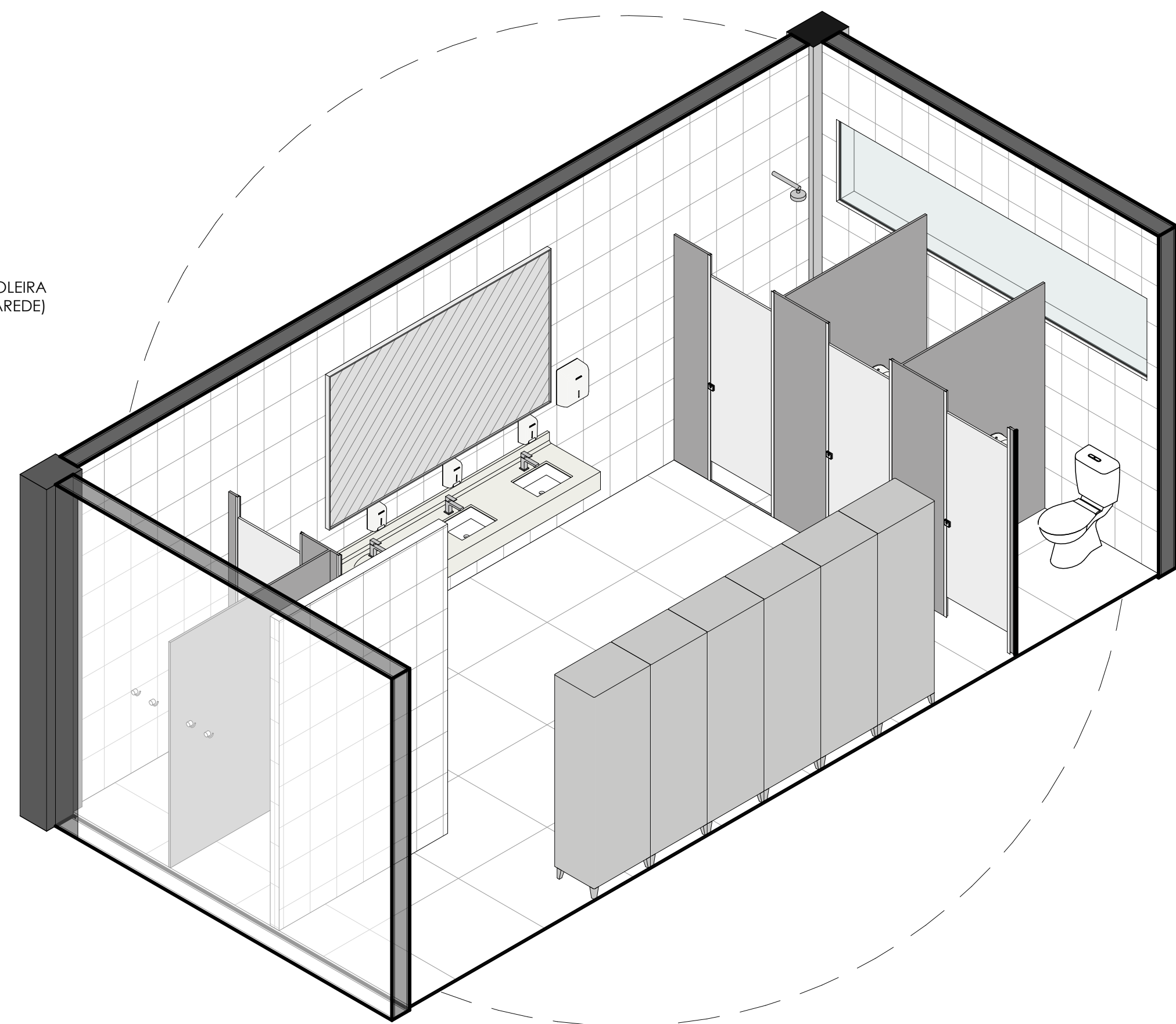

8 Feminino

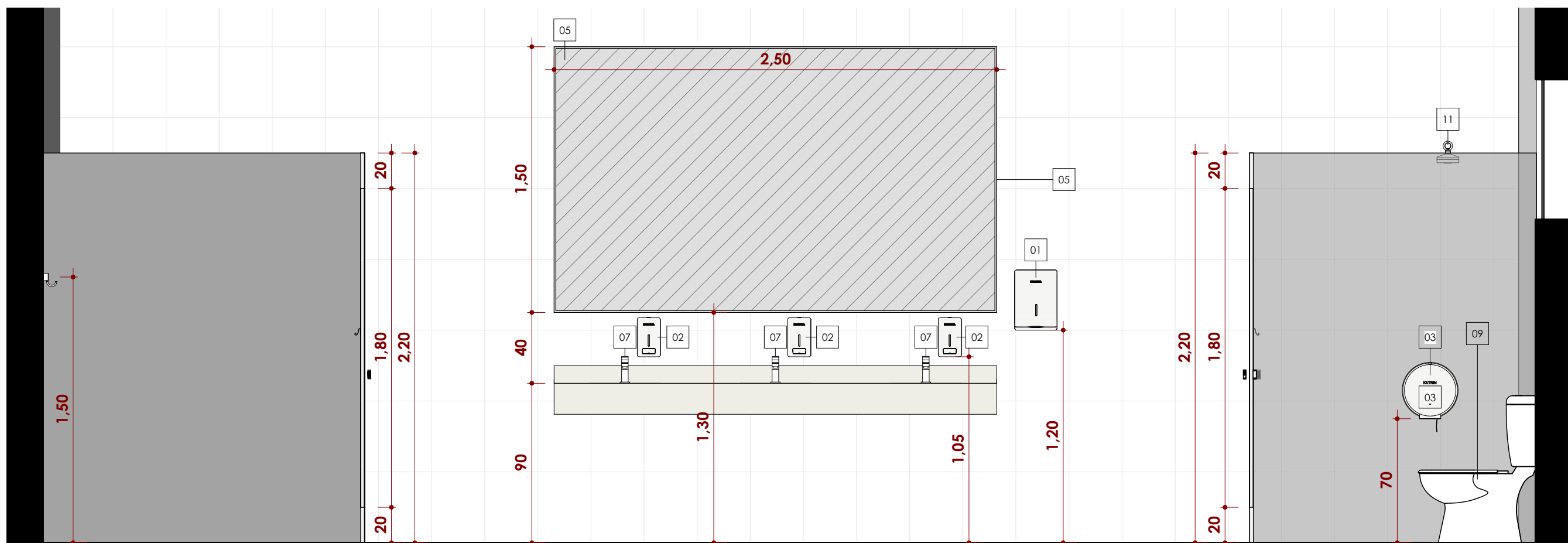

4 Elevação A - Feminino  
1 : 25

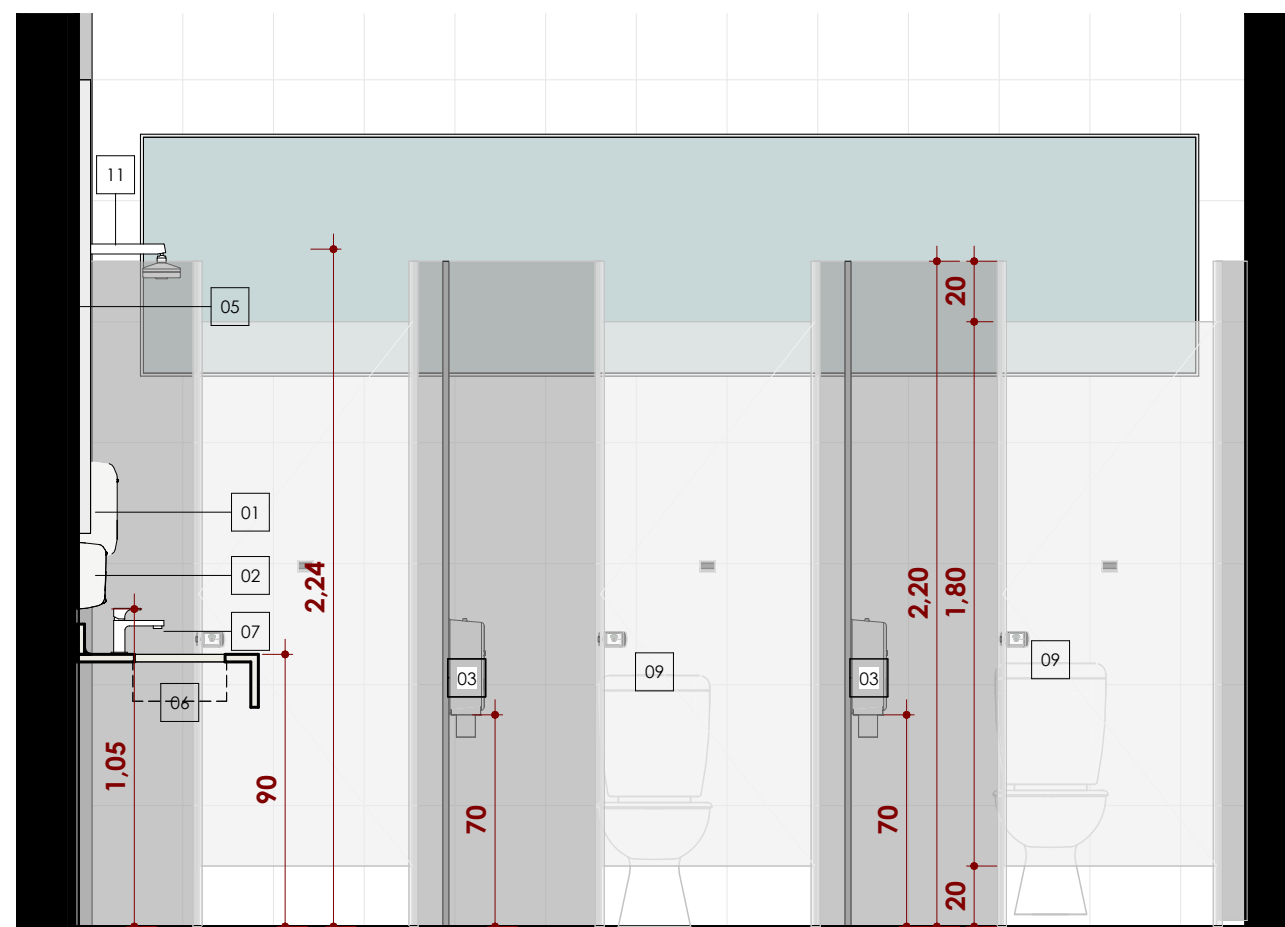

5 Elevação B - Feminino  
1 : 25

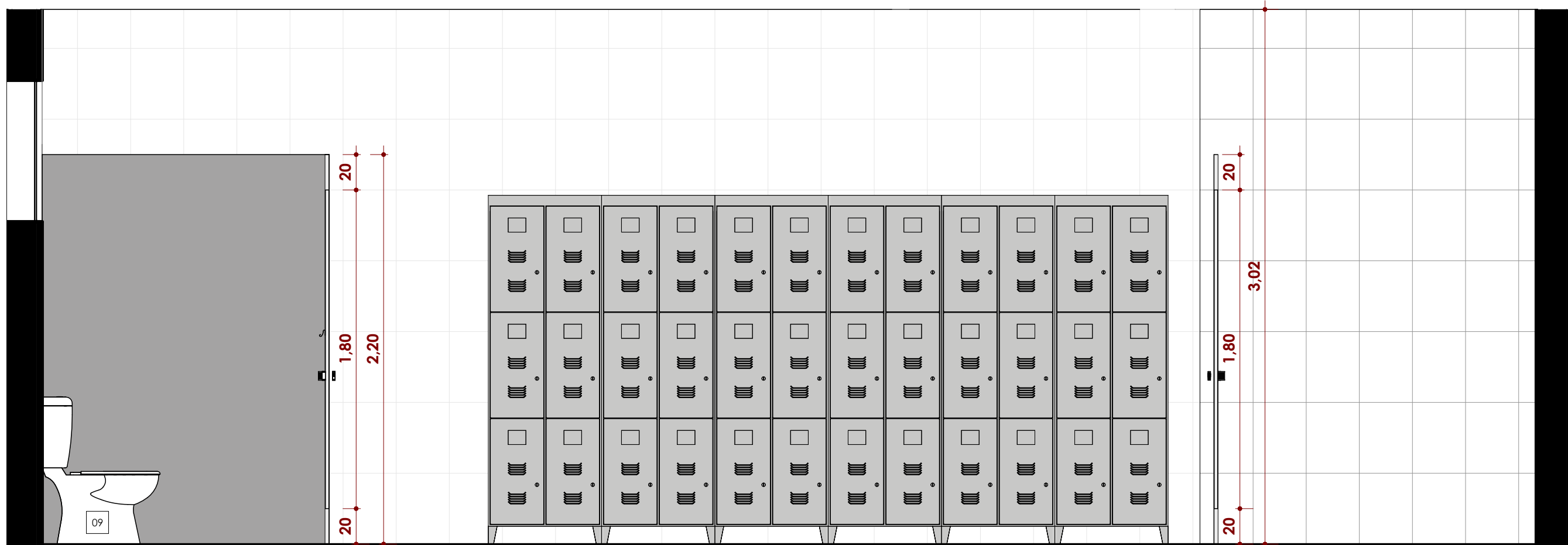

6 Elevação C - Feminino  
1 : 25

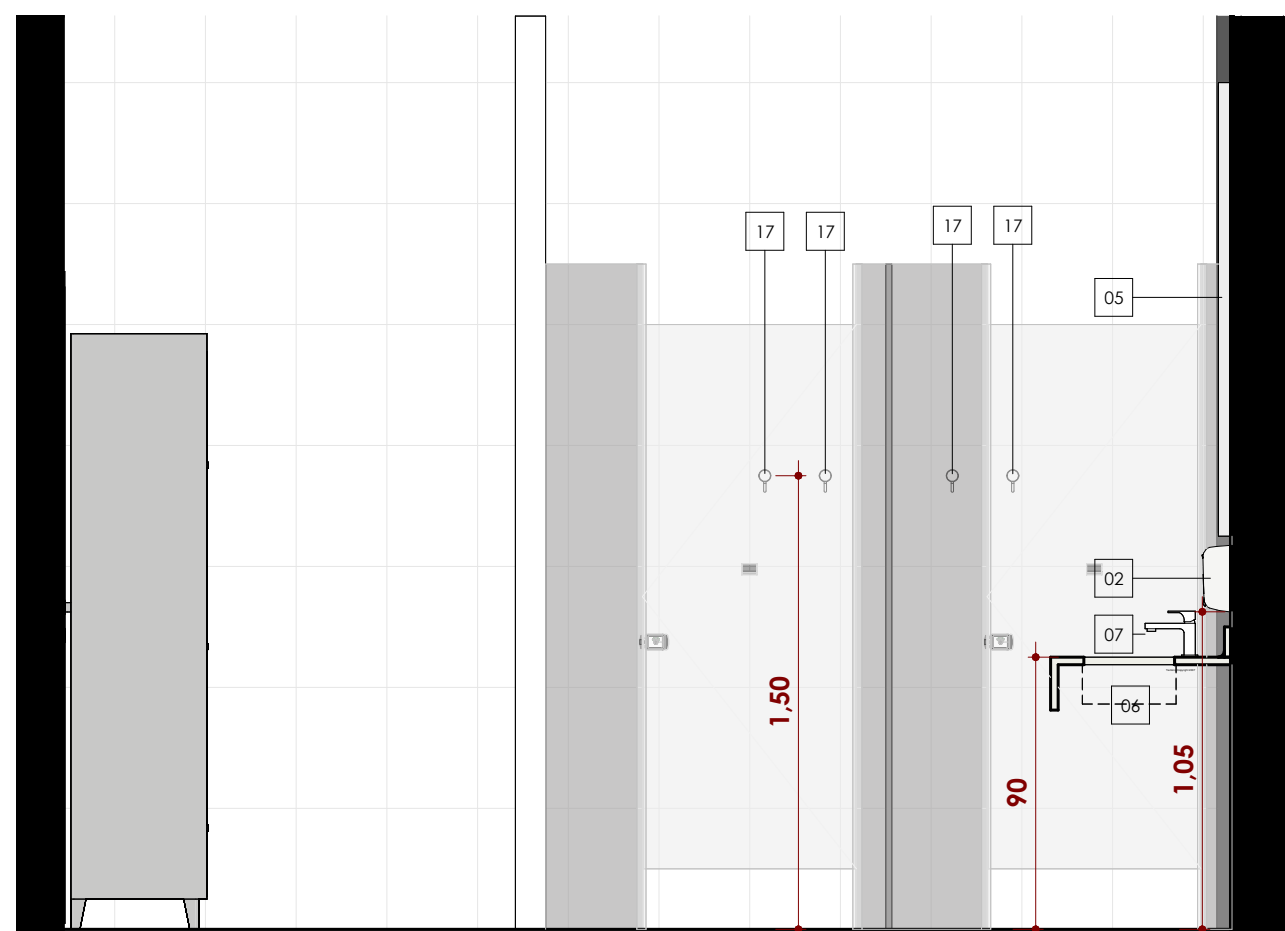

7 Elevação D - Feminino  
1 : 25

## PROJETO REFORMA - INSTALAÇÕES SANITÁRIAS

### PLANTA CHAVE

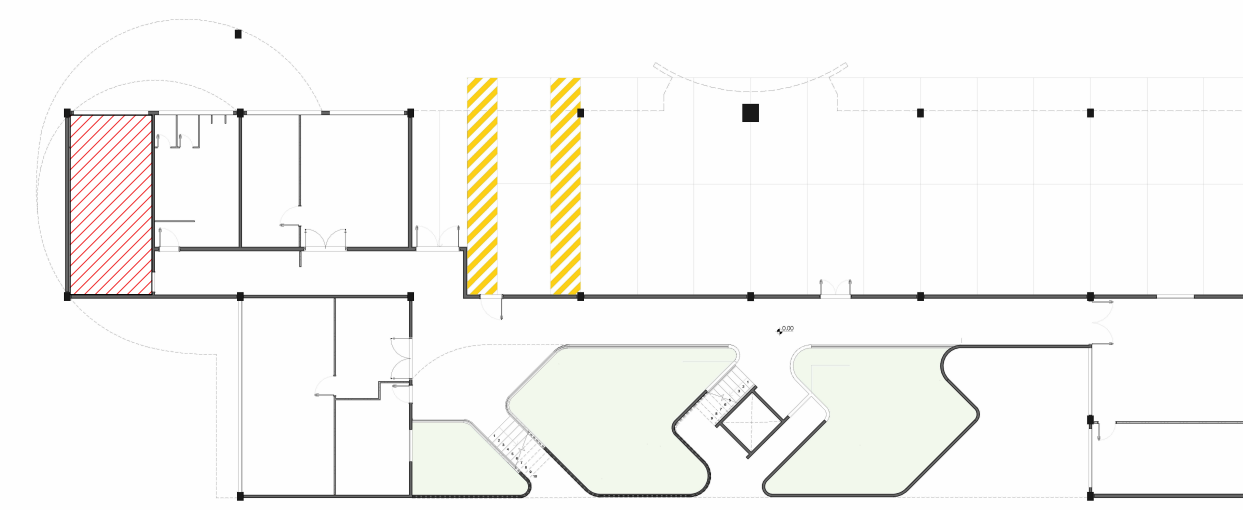

## BANHEIROS/ÁREA DE SERVIÇO:

### LEGENDA DE ACABAMENTOS/REVESTIMENTOS:

#### ESPECIFICAÇÕES:

01. Piso  
Parcelado Retificado, 100x100CM, acabamento Natural/acefinado, para alto tráfego, resistente à abrasão superficial, esp. 10MM, linha minimum (Areia ou Nude) - Referência: Elone Revestimentos ou equivalente técnico.

#### PAREDES

01. Azulejo 30x40cm (Impermeável), até o tampo ou h.1,40m, com superfície acelinada na cor branco, linha FORMA BRANCO AC - Referência: Elone Revestimentos ou equivalente técnico.  
02. Pintura acrílica branca, Referência: Branco Neve, linha Limpeza Total da marca Suvinil ou linha Super Lavável da marca Coral ou equivalente técnico.

#### TETO

01. Forro mineral.

### OUTRAS INFORMAÇÕES:

#### NOTAS:

01- Paredes executadas em: Drywall (Gesso), resistente a umidade, chapa dupla, com espessuras finais 10 cm conforme projeto.  
02- Acabamentos- Pisos e Rodapés:  
a. Onde houverem soleiras ou filetes (vide projeto), terão espessura mínima de 2cm, em Granito Cinza (Ref.Cinza Andorinha), acabamento reto com comprimento compatível com as dimensões das aberturas, assentadas sobre argamassa colante tipo "AC-III, e niveladas ao piso.  
b. Os rodapés quando necessários, serão do mesmo material de piso começando a partir desse, com altura de 10 cm.  
03- Prever cimento entre 1 a 2% para ralo.

### LEGENDA DE EQUIPAMENTOS

#### ACESSÓRIOS

cód. referência

01. DISPENSER PARA PAPEL TOALHA  
02. DISPENSER PARA SABONETE LÍQUIDO  
03. DISPENSER PARA PAPEL HIGIÊNICO  
04. CABIDEIRO CROMADO  
05. ESPELHO

#### BANHEIRO CONVENCIONAL

cód. referência

06. CUBA DE EMBUTIR REDONDA/ QUADRADA/ RETANGULAR- REF. DODOL 390x140 COD. 00970626  
07. TORNEIRA DE MESA COM SENSOR CROMADA  
08. BANCADA EM GRANITO CINZA ANDORINHA  
09. VASO SANITÁRIO CONVENCIONAL ADULTO COM CAIXA ACOPLADA  
10. DUCHA HIGIENICA COM REGISTRO  
11. CHAVEIRO ELÉTRICO

#### SERVIÇO

cód. referência

14. TANQUE DE LOUÇA  
15. TORNEIRA PARA TANQUE

#### OUTROS

cód. referência

16. DIVISÓRIAS EM GRANITO CINZA ANDORINHA - (PORTAS BOXES 70 X 1,80 ALUMÍNIO)

### LEGENDA DE ELEMENTOS IDENTIFICADORES

nº	modelo	cor
01.	Soleira ou Filete (vide paginação de piso)	
02.	Indicativo de Paginação	

### LEGENDA DE ELEMENTOS IDENTIFICADORES

nº	modelo	cor
01.	Soleira ou Filete (vide paginação de piso)	
02.	Indicativo de Paginação	

PROPRIETÁRIO/RESPELO USO		RESPONSÁVEL TÉCNICO	
REVISÃO	DESCRIÇÃO	CORREÇÃO	DATA
RES			
<b>FFF PROJETOS</b> PROJETOS E ASSESSORIA EM CONSTRUÇÃO ENGENHARIA - ARQUITETURA - PROJETOS LAUDADOS RUA DR. SOARES HUNGRIA, Nº893 - CENTRO - CERQUILHO/SP E-mail: projetos@ffhengenaria.com.br TEL.: (15) 2103-0039 www.fffprojetos.com.br CEL.: (15) 90762-1170			
OBRA:Design de Interiores/ Mobiliário - Câmara Municipal de Hortolândia			
PROPRIETÁRIO:Câmara Municipal de Hortolândia			
LOCAL:Rua Joseph Paul Julien Burlandy, nº 250 - Parque Gabriel- Hortolândia/SP			
TÍTULO:Sanitários - nível 0 - Feminino			
AUTOR DO PROJETO:Filipe Ferrari Faki- CREA/SP: 506.970.406-3			
RESP. TÉCNICO:Filipe Ferrari Faki- CREA/SP: 506.970.406-3			
ART:-			
RRT:-			
DATA: 25/11/2025			
ESCALA: INDICADAS			
FOLHA: 02			